Kantate zum Epiphaniasfest

Liebster Immanuel, Herzog der Frommen

BWV 123

Flauto traverso I, II
Oboe d'amore I, II
Violino I, II
Viola
Soprano
Alto
Tenore
Basso
Continuo, Organo

Liebster Immanuel, Herzog der Frommen

BWV 123

1.

Flauto traverso I

Flauto traverso II

Oboe d'amore I

Oboe d'amore II

Violino I

Violino II

Viola

Soprano

Alto

Tenore

Basso

Continuo (2×)
Organo (bez.)
Org.

5

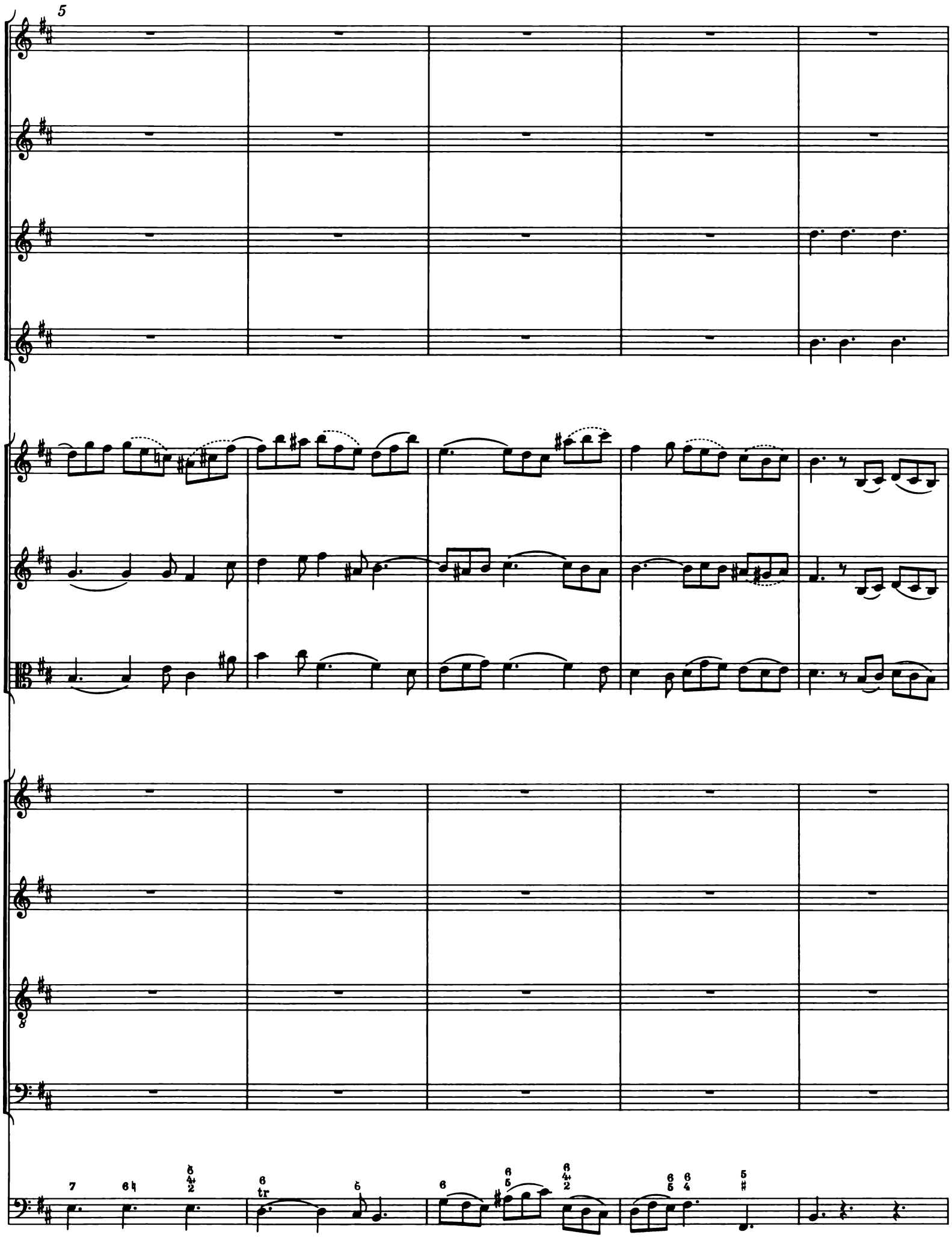

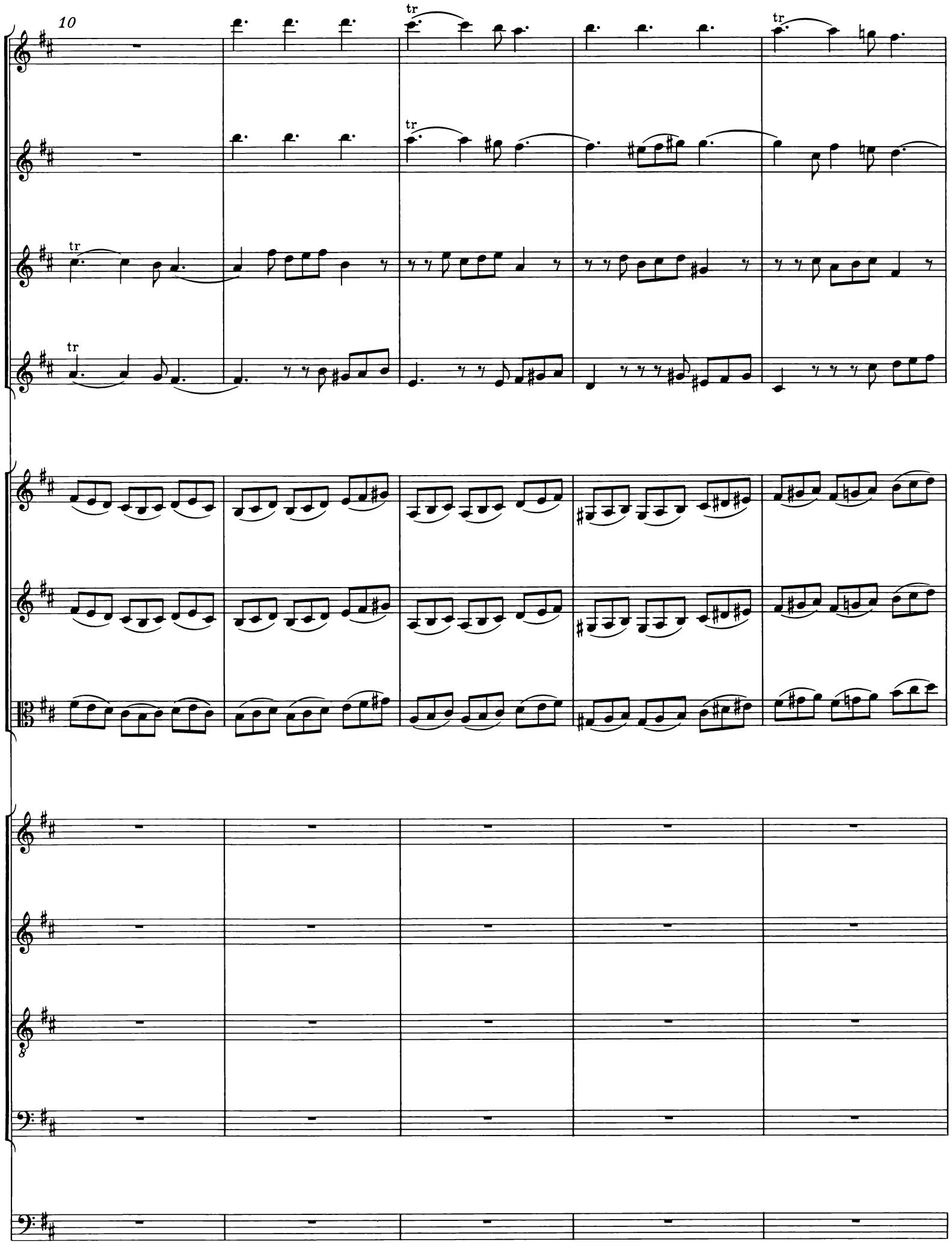
10
tr
tr
tr
tr
tr
tr

15

tr

tr

tr

5 6

7 tr 6

6

6 ♯ tr 6

20

tr

tr

tr

Lieb - ster Im - ma - nu-el,

Lieb - ster Im - ma - nu-el, lieb - ster Im - ma - nu-el,

Lieb - ster Im - ma - nu-el, lieb - ster Im - ma - nu-el,

Lieb - ster Im - ma - nu-el,

25

tr

tr

tr

tr

Her - zog der From - men,

Her - zog der From - men,

Her - zog der From - men,

Her - zog der From - men,

7 6 7 tr 6 6 5 9 6 6 5

30

tr

tr

tr

tr

tr

tr

tr

tr

7

6

7

tr

6

6

35

du, mei - ner See - len Heil,

du, mei - ner See - len Heil,

du, mei - ner See - len Heil,

du, mei - ner See - len Heil,

39

tr

tr

komm, komm nur bald

komm, komm nur bald, komm nur

komm, komm nur bald, komm nur

komm, komm nur bald,

7 6 5♮ 6/5 7/♯ 6 tr ♯

43

tr

tr

tr

bald, komm nur bald, komm nur bald, komm nur bald!

bald, komm nur bald, komm nur bald, komm nur bald!

bald, bald, bald, komm nur bald!

47

51

tr

tr

6
tr

6

6

6
5

6
4
2

6

6
5

6
4

5
#

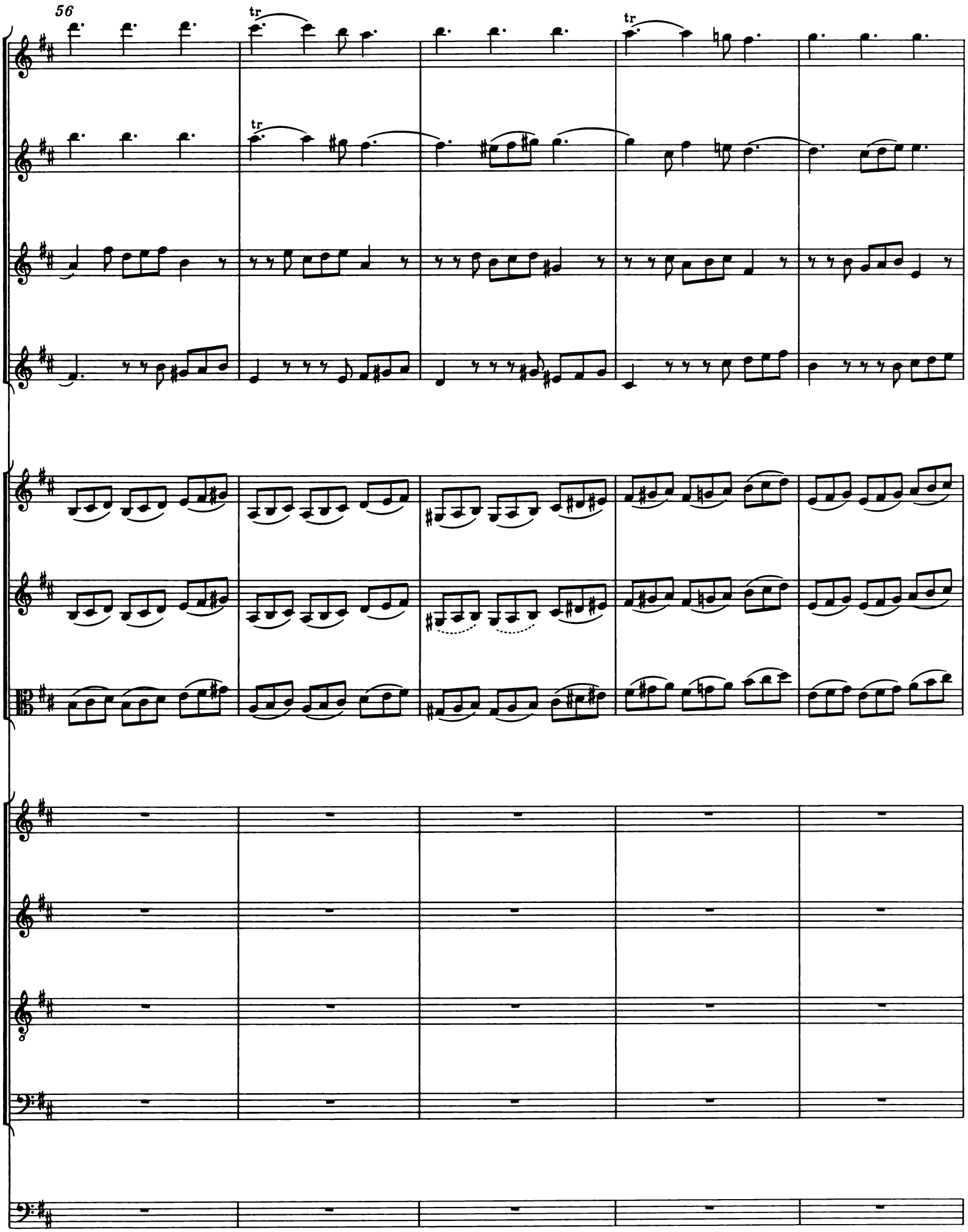
56
tr
tr
tr

61

66

tr

tr

Du hast mir, höch - ster Schatz,

tr

Du hast mir, höch - ster Schatz, du hast mir, höch - ster Schatz,

tr

Du hast mir, höch - ster Schatz, du hast mir, höch - ster Schatz,

Du hast mir, höch - ster Schatz,

71

mein Herz ge - nom - men,

mein Herz ge - nom - men,

mein Herz ge - nom - men,

mein Herz ge - nom - men,

76

tr

tr

tr

tr

7

6

7

tr

6

6

80

so ganz vor Lie - - be brennt

so ganz _____ vor Lie - - be brennt

so ganz _____ vor Lie - - be brennt

so ganz vor Lie - - be brennt

84

tr

tr

tr

und — nach — dir wallt —

und nach dir wallt, und nach dir

und nach — dir wallt, und nach dir

und — nach — dir wallt,

88

tr

tr

tr

wallt, nach dir wallt, nach dir wallt, nach dir wallt.

wallt, nach dir wallt, nach dir wallt, nach dir wallt.

so ganz vor Lie - be brennt und nach ___ dir wallt.

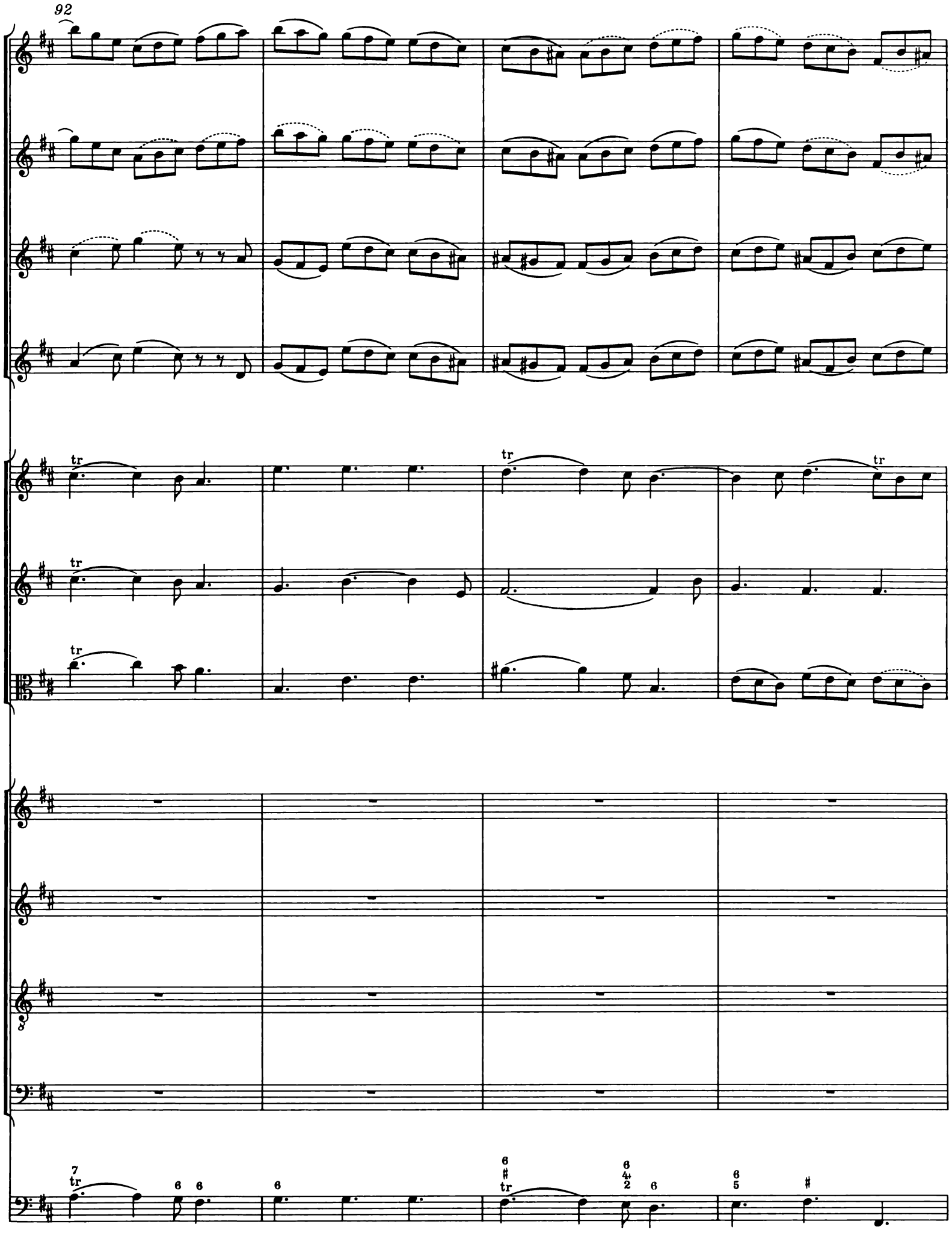
92
tr
tr
tr
tr
tr
tr
tr
7
tr
6
6
6
6
#
tr
6
4
2
6
6
5
#

96

Nichts kann auf Er - den

Nichts kann auf Er - den, nichts kann auf Er - den

Nichts kann auf Er - den

Nichts kann auf Er - den

100

tr

tr

tr

8

7 4 2

5 3

7 4 2

104

tr

tr

mir lie - bers wer - den

mir lie - bers wer - den, auf Er - den mir lie - bers wer - den,

mir lie - bers wer - den, auf Er - den mir lie - bers wer - den,

mir lie - bers wer - den, nichts kann auf Er - den mir lie - bers wer - den,

tr

tr

109

als wenn ich

114

als wenn ich mei - nen Je - sum stets be- halt

als wenn ich mei - nen Je - sum stets be - halt, als wenn ich

als wenn ich mei - nen Je - sum stets, stets be-halt,

mei - nen Je - - - - - - - sum stets be-halt, als

119

mei - nen Je - - - - - sum, Je - sum stets be-halt.

als wenn ich mei - nen Je - sum stets ___ be-halt.

wenn ich mei - - nen Je - - sum ___ stets be - halt.

124

129

tr

tr

134

tr

tr

tr

5

6

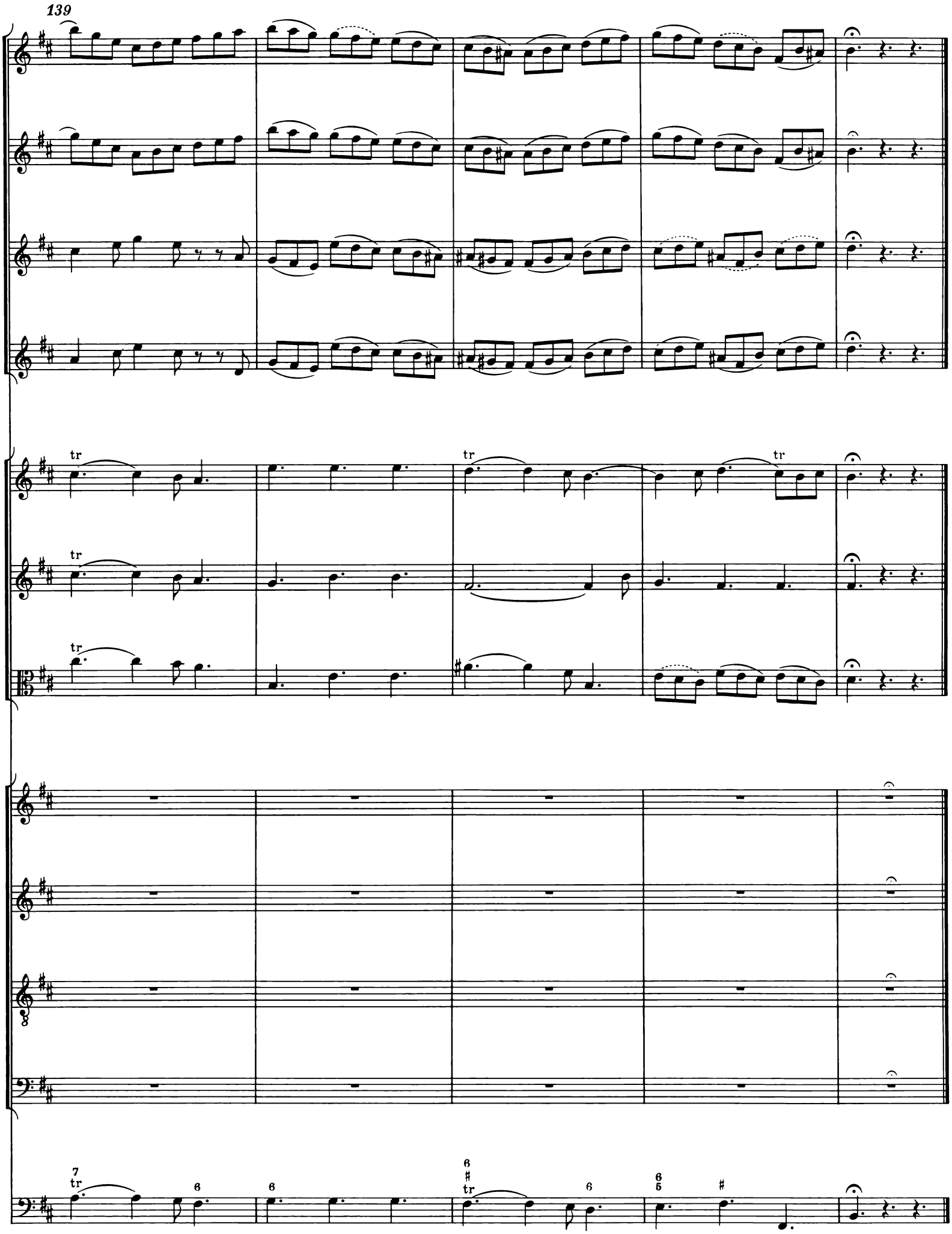
139
tr
tr
tr
tr
tr
tr
7
tr
6
6
6
#
tr
6
6
5
#

2. Recitativo

Alto

Die Him-mels - sü - ßig - keit, der Aus - er - wähl - ten Lust, er -

Continuo (2×)
Organo (bez.)
Org.

füllt auf Er - den schon mein Herz und Brust, wenn ich den Je - sus - na - men

nen - ne und sein ver-borg-nes Man-na ken - ne: Gleich-wie der Tau ein dür-res Land er-quickt, so ist mein

Herz auch bei Ge-fahr und Schmerz in Freu - dig - keit durch Je - su Kraft ent - zückt.

3. Aria

Lente

Oboe d'amore I

Oboe d'amore II

Tenore

Continuo (2×)
Organo (bez.)
Org.

4

tr

p

f

p

f

Auch die har - te Kreu-zes - rei - se,

7

tr

p

p

auch die har - te Kreu-zes -

10

rei - se und der Trä - nen bitt - re Spei - se schreckt mich nicht, schreckt mich nicht, mich

12

f

p

nicht; auch die har - te Kreu-zes - rei - se

15

und der Trä - nen bitt - re Spei - se schreckt mich nicht, mich nicht,

17

schreckt mich nicht, mich nicht, schreckt mich nicht, mich nicht, schreckt mich nicht, schreckt — mich nicht, mich

19

f

f

nicht.

22

un poco allegro

Wenn die Un - ge - wit - ter to - - - -

24
26
lente
p
p
- ben, sen-det Je - sus mir von
28
o - ben, mir von o - ben Heil und Licht, Heil und
31
Licht, Heil und Licht, sen-det Je - sus mir von o - ben Heil und Licht.
Da capo

4. Recitativo

Basso

Kein Höl-len-feind kann mich ver - schlin - gen, das schrei - en-de Ge-wis-sen schweigt. Was

Continuo (2×)
Organo (bez.)
Org.

soll - te mich der Fein - de Zahl um - rin - gen? Der Tod hat selb-sten kei - ne Macht, mir

a - ber ist der Sieg schon zu - ge - dacht, weil sich mein Hel-fer mir, mein Je - sus, zeigt.

5. Aria

Flauto traverso solo

Basso

Continuo (2×)
Organo
Org.

staccato

9

Laß, o Welt, mich aus Ver - ach - tung, laß, o Welt, mich aus Ver-ach - tung in be-

12

trüb-ter Ein-sam-keit !

15

Laß, o Welt, mich aus Ver-ach - tung, laß, o Welt, mich aus Ver-

19

ach - tung in be-trüb-ter Ein - sam - keit , in be -

22

trüb - ter Ein - - - - sam-keit, in be - trüb - - - - -

25

- - ter, be - trüb-ter Ein-sam-keit!

29

Laß, o Welt, mich aus Ver - ach - tung, laß, o Welt, mich aus Ver - ach - tung in be -

32

trüb-ter Ein - sam-keit , in be - trüb - ter

35

adagio

Ein - - - sam-keit, in be - trüb - - - - - - ter Ein - sam-

39 *a tempo*

keit!

43

47

Je - sus, der ins Fleisch ge-kom-men und mein Op-fer an-ge - nom - men, blei - bet

51

bei mir al - le-zeit;

Je - sus, der ins Fleisch ge -

55

kom - men und mein Op-fer an - ge - nom - men, blei - bet bei mir al - le -

58

zeit, blei - - - - - - - - - bet bei mir al - -

61

- - - - le–, al - le - zeit, al - - - - - - le–, al - le-zeit.

Da capo

6. Choral

Soprano
Flauto traverso I, II in 8va
Oboe d'amore I, II
Violino I

Instr.: tr

Drum fahrt nur im - mer hin, ihr Ei - tel - kei - ten, du, Je - su, du bist mein,
ich will mich von der Welt zu dir be - rei - ten; du sollt in mei - nem Herz

Alto
Violino II

Drum fahrt nur im-mer hin, ihr Ei-tel - kei - ten, du, Je - su, du bist mein,
ich will mich von der Welt zu dir be - rei - ten; du sollt in mei-nem Herz

Tenore
Viola

Drum fahrt nur im-mer hin, ihr Ei-tel - kei - ten, du, Je - su, du bist mein,
ich will mich von der Welt zu dir be - rei - ten; du sollt in mei-nem Herz

Basso

Drum fahrt nur im-mer hin, ihr Ei-tel - kei - ten, du, Je - su, du bist mein,
ich will mich von der Welt zu dir be - rei - ten; du sollt in mei-nem Herz

Continuo (2×)
Organo

7 (15) Ob.: tr

2 da volta p

und ich bin dein;
und Mun - de sein.
Mein gan-zes Le-ben sei dir er - ge-ben, bis man mich ein - sten legt ins Grab hin - ein.

Ob.: tr