All'Ill.mo e Rev.mo Mons. Cav. ASCANIO ANDREONI

Due improvvisazioni su temi liturgici

PER ORGANO

SANTO SPINELLI

Dal "SANCTUS FESTIVUS„ ambrosiano

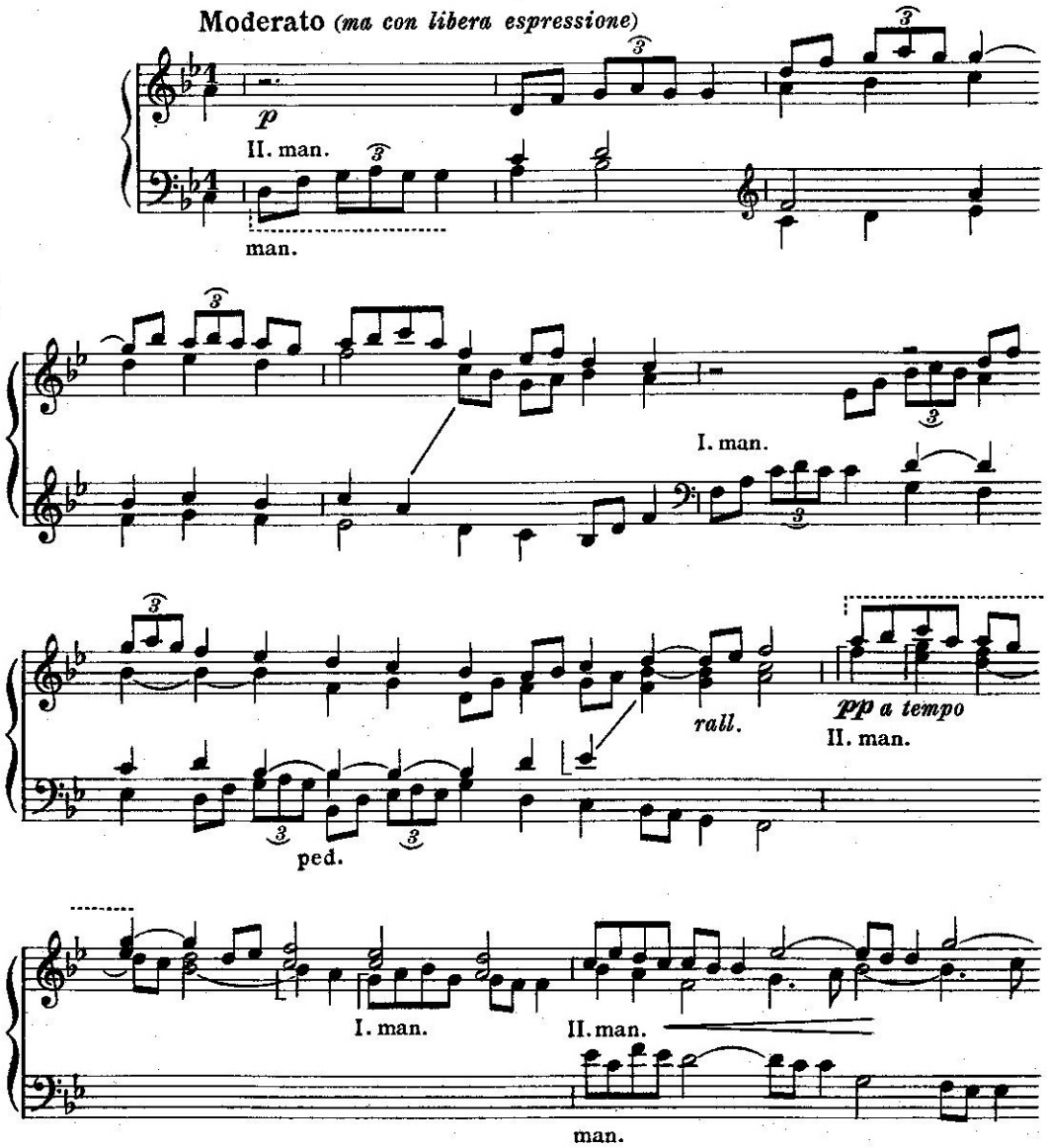

N.B. Le note fra parentesi del basso (pedale) sono per l'esecuzione all'organo.

Proprietà della CASA EDITRICE "MUSICA SACRA„ Milano.
Tutti i diritti sono riservati. C.E. 6116 M.S. Deposto a norma delle leggi vigenti.

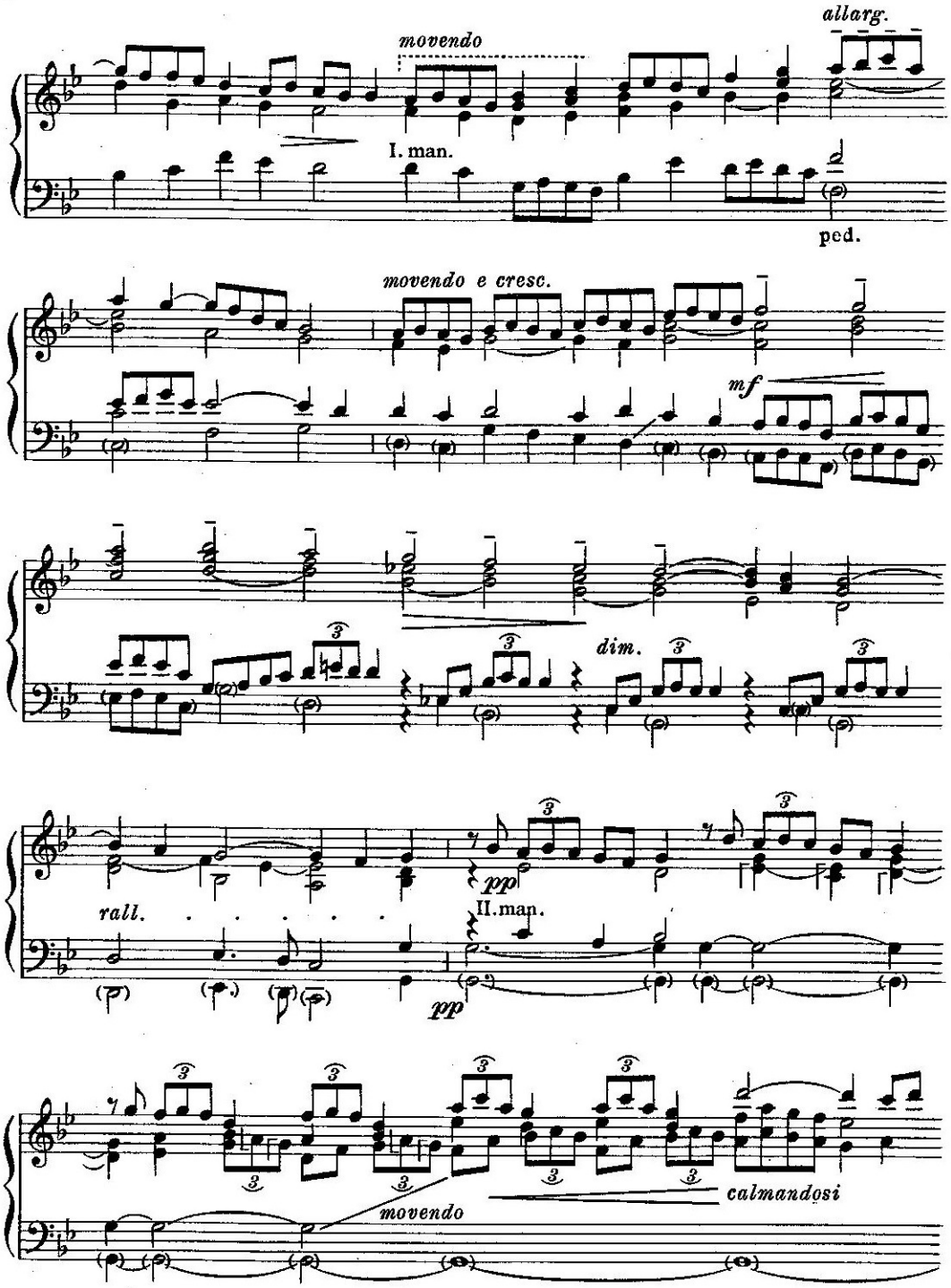
allarg.
movendo
I. man.
ped.
movendo e cresc.
mf
dim.
rall.
pp
II. man.
pp
movendo
calmandosi

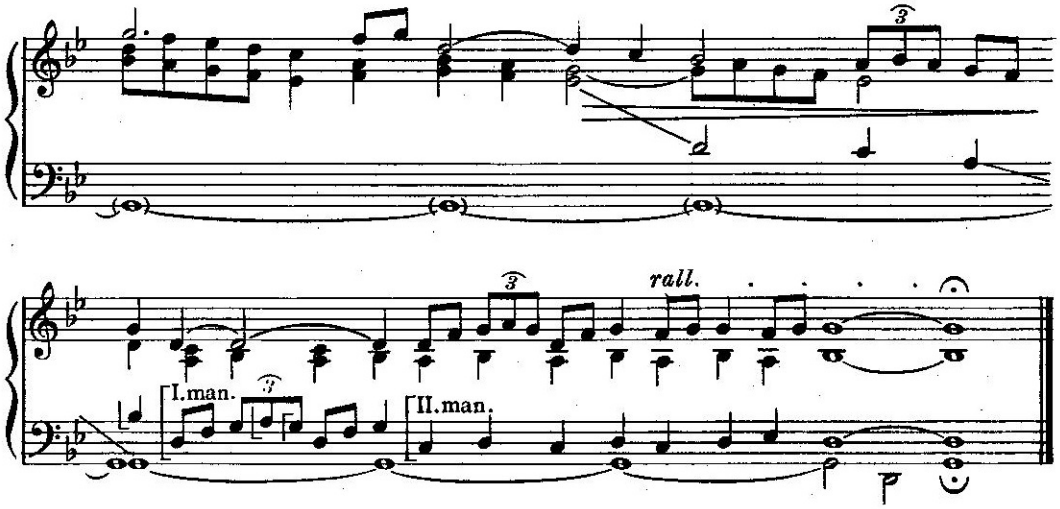

Dal Sanctus "PLENI SUNT CAELI„ ambrosiano

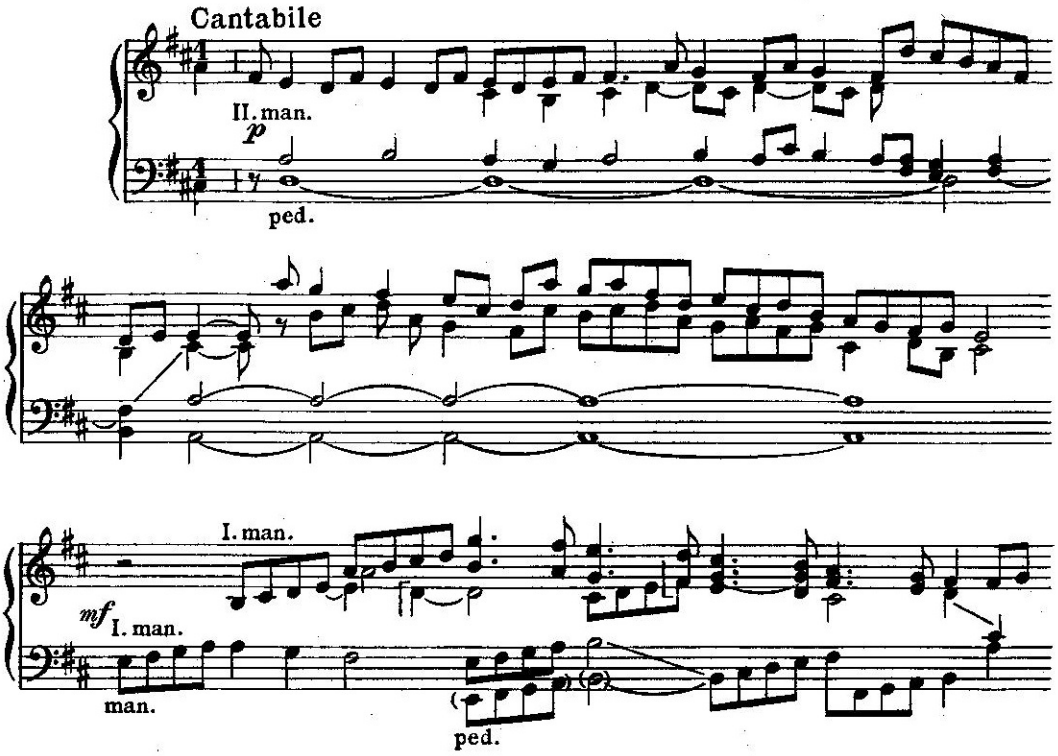

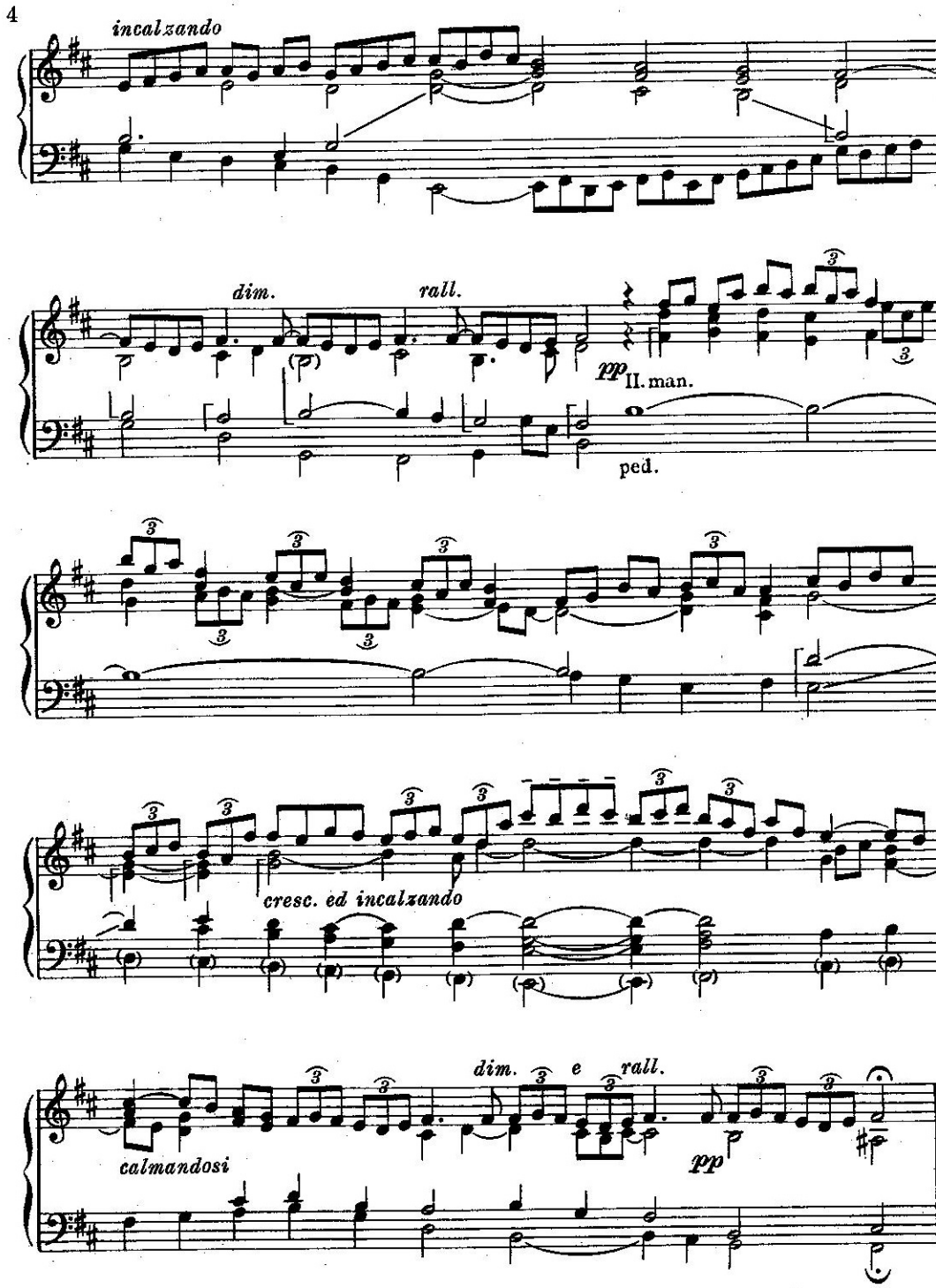

Allegato fuori testo al N. 1-1964 di "Musica Sacra"
C.E. 6116 M.S.