

ПЯТЬ СТИХОТВОРЕНИЙ К. БАЛЬМОНТА

Заклинание воды и огня,

Соч. 36, №1

Un poco agitato

p *cresc.*

Я свет за-жгу, я свет за-жгу на

mf *p*

э-том бе-ре-гу. И-ди ти-хонь-ко.

tr *cresc.* *f*

Сле-ди, на кам-не есть во-да, и-ди со

p *mf*

dim. *mp*

мно́й, с ог - нем, ту - да, с ог - нем, ту - да. На бе - лом

кам - не есть во - да, на бе - лом кам - не есть во -

p

- да. И - ди ти - хонь - ко.

tr

Ру - ка с ру - кой, ру - ка с ру - кой, здесь

f poco rit. a tempo *p* *P*

кто . то есть дру - гой. Иди ти - хонь - ко. Тот

кто . то, мо - жет, слы - шит нас. Сле - ди, чтоб свет наш

The second system continues the vocal line and piano accompaniment. The piano accompaniment features a prominent triplet in the right hand. The dynamics are marked as pianissimo (*pp*).

не по - рас, что - бы во - да не проли - лась. Тот

The third system continues the vocal line and piano accompaniment. The piano accompaniment features a prominent triplet in the right hand. The dynamics are marked as pianissimo (*pp*).

кто . то, мо - жет, слы - шит нас. Тот кто . то, мо - жет, слы - шит, мо - жет,

The fourth system continues the vocal line and piano accompaniment. The piano accompaniment features a prominent triplet in the right hand. The dynamics are marked as forte (*f*) and then dim. (diminuendo).

p слы-шит нао. *p* И - ди ти - хонь - ко.

p Мы свет не сем, *mp* мы свет не сем, *cresc.* ра - бы нам ночь со *f*

днем. *p* И - ди ти - хонь - ко. *f* Сле - ди, ру - ка ору -

- кой твер - да, на бе - лом кам - не есть во - да. Све -

dim.

- ти, и - дем с ог - нем ту - да. Све -

diminuendo

- ти, сле - ди, сле - ди, све - ти. И - ди ти.

tr

- хонь - ко. И - ди ти - хонь - ко.

p

pp

И - ди ти - хонь - ко...

pp

pp dolce

Голос птиц

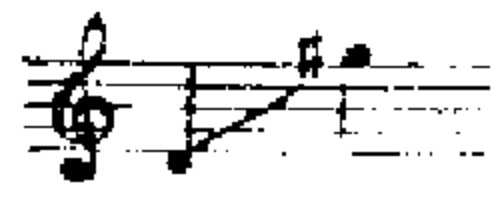

Andantino pastorale

Соч. 36, №2

От ласточки до соловья вся повесть малая мо-

ред.

-я. Весну касатка начи-

-нает, а соловей конец ей знает. Ска-

сат - кой пер - вой в пер - вый гром пар - ным у - мой, ся мо - ло - ком, и

бу - дешь бел, и бу - дешь бел, не бу - дешь лиш - ний пред

де - вой, под цве - ту - щей виш - ней.

p dolce
Гнез - до, в ко - то - ром ма - лым рай, у

да - сточ - ки не ра - зо - ряй, не

p

то при - лнуткте бе вес - нуш - ки, сме - ять - ся бу - дут и дур - нуш - ки.

p

cantabile

Ко - гда за - сви - щет со - ло -

f

вей, вни - кай в ту пе - сню, вверь - ся ей. Но

tr *f*

scherzando

есть и ле-ше-го в ней дуд-ка. Не сле-дуй, э-то зла-я шут-ка.

Ю-ли-на-я есть сту-кот-ня. Не

rit. *a tempo* *respress.*

сле-дуй ей, пой-ми ме-ня. Но серд-цем слушай-ся рас-

ка-та, и сча-стье рас-цве-

- тер бо - га - то, И есть ку - куш - ки пер - лет в той

mf *p*

пе - сне, что лю - бовь зо - вет.

mf espress.

Не сле - дуй муд - ро - сти ку - куш - ки, и не иг -

p *f* *p*

- рай влюбви в иг - руш - ки. По со - ло - вьи -

mf *p* *molto espress.* *mf*

но - му за - пой, до са - мой вы - си

Più lento

го - лу - бой. И знай, что свя - тость гнезд - до ро - га до

p dolce

p dolce *pochissimo cresc.*

звезд, до солн - ца и до

allargando *dim.*

mp allargando

Meno mosso

бо - га.

pp

Бабочка

Соч. 36, №3

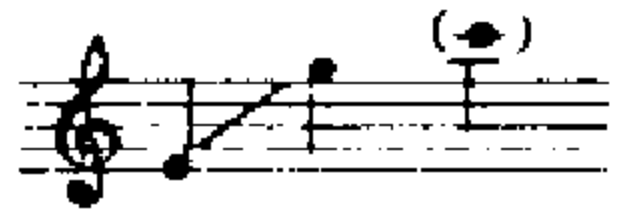

Un poco allegretto. Con grazia

Жел - то - кры - ла - и ба - боч - ка, с дет - ства зна -

- ко - ма - я, по - ка - ча - лась по вет - ру и се - ла на

мак. Хо - бот - ком го - во - рит: „По - смо -

mf *dim.* *p* *p scherzando*

p

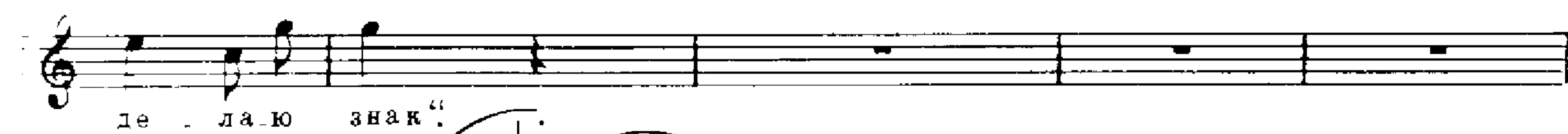

p

pp tranquillo
legato

pp
pp dolce

doloroso

cresc.

О, как тя - гост - ны но - чи люд -

legato

cresc.

- ски е и чер - ны е.

mf

mf

mf

mp

mf

cresc.

О, как боль - во ду - ше, рас - се - чен - ной ме -

mp

cresc.

ff

dim.

p

poco rit.

- чом!

ff

p

Помни меня!

(Малайский заговор для памяти)

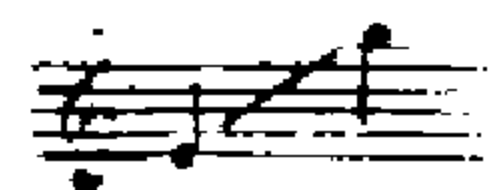

Соч. 36, № 4

Andante

p

Я при . нес те . бе

вкрадчи . вый лист, я при . нес те . бе при . ный бе .

тель. *dolce* По . ло . жи е . го в рот, на . сла . дись,

espress.

по - лю - бив ме - ня,

mf

пом - ни ме - ня. Солн - це вста - нет ли,

пом - ни ме - ня, солн - це ля - жет ли, пом - ни ме - ня,

как ты пом - нишь от - ца и - ли мать,

espress.

p *tr* *p* *tr*

как ты пом - нишь ро - ди - мый свой дом,

p *tr* *p* *mf*

пом - нишь две - ри и лест - ни - цу в нем,

cresc.

tr *mf* *tr*

днем ли, но - чью ли, пом - ни ме - ня.

mf *f* *tranquillo* *pp*

Ес - ли гром за - гре - мел, вспомя - ни, вспомя - ни,

p *mf* *p*

tr *f* *p*

ес - ли ве - тер сви - стит, вспо - мя - ни, вспо - мя - ни;

tr *mf*

ес - лив не - бе свер - ка - ют ог - ни, вспо - мя - ни, вспо - мя - ни, вспо - мя - ни, вспо - мя -

ten. *f* *mf p*

- ни. Ес - ли звон - ко, звон - ко пе - тух про - по - ет, ес - ли

f

слы - шишь, как вре - мя и - дет, ес - ли час у - бе - га - ет за час, и бе -

- жит, и ве - дет свой рас - сказ, ес - ли
mf

солн - це и - дет за лу - ной, будь всей па - мя - тью
mf *f*

dim.
 вме - сте со мной.

dim. *p*

pp misterioso

Стук, стук,

pp molto tranquillo

стук. Э-го я при-хо-жу. Стук, стук,

стук. И в о-кон-цо гля-жу.

p

p

dolce

Слышишь серд - це? В нем столько ог -

5 2 1 3 3 5 2 1 6 3 6

Ред. *Ред.* *Ред.*

- ня. Ду - шу чув - ству - ешь?

mf *cresc.* 3 4

Ред. *Ред.*

Пом - ни ме - ня!

f 1 3 5 2 5 1 4 3

СТОЛБЫ

Соч. 36, №5

Andante lugubre

f pesante *dim.*

При мо-ре

mp

чер - ном сто - ят стол - бы.

p pesante

Стол - бы из кам - ня.

p

Чис - ло их во - семь.

При-хо-дят ча - сто сю-да ра - бы.

И сон - мы ю - ных не

гро - бы.

Бледнеют зима. И шепчет

p

Meno mosso

о сень.

pp

tr

p

По-рой и зери сюда дойдут.

legatissimo

p

По-рой примчится сюда и птица. И за-то

- ску ют. Что делать тут?
 Пой - дут, за - бро - дят
 и у - па - дут, и у - па - дут, у - став стре -
 - жить - ся, у - став кру - жить - ся.

При мо - ре чер - ном сто - ят стол - бы.

f subito *dim.* *pesante*

От дней до - дней -

tr

ных. Чис - ло их гроз - но.

cresc. *p* *cresc.*

Чис - ло их ве - ще среди числ судь - бы. И их зна - че - нье на

f

крик моль - бы:

poco dim.

„ На - век. Без - глас - ность.

mf *mp* *p*

Вра - ждеб - ность.

p

Позд - но. Позд - но.

p *p*