In Praise of Laughter.

Arranged by
J. MICHAEL DIACK.

Chorus S. C.

HANDEL.
Music from "L'Allegro."

Allegro.

f

1. Tripping gai-ly on our way,
2. Laughter lightens la - bour's load,

f

1. Tripping gai-ly on our
2. Laughter lightens la - bour's

(*Or in Eb.*)

f

Sing a song of laugh-ter gay, Leave all care be-hind and
Helps us on the rough-est road, Skies are al-ways blue and

mf

way, Sing a song of laugh-ter, Leave all care be - hind and
load, Helps us on the rough-est road, Skies are blue and

mf

ded-i-cate the day To hap-py, hap-py, ha, ha, hap-py mirth and jol-li - ty, To
troubles fly a - way When laugh - - - - - ter e-choes merri - ly, When

ded-i-cate the day To hap-py, hap-py, ha, ha, hap-py mirth and jol-li - ty, To
troubles fly a - way When laugh - - - - - ter e-choes merri - ly, When

Copyright 1929 in U.S.A. by Paterson's Publications Ltd.

hap - py, hap - py, hap - py, ha ha ha ha ha ha ha ha ha ha ha ha ha ha
laugh - - - - - - - - - - - - - - -

hap - py, hap - py, hap - py, ha ha ha ha ha ha ha ha ha ha ha ha ha ha
laugh - - - - - - - - - - - - - - -

ha ha ha ha happy mirth and joll - i - ty. Tripping gai-ly on our way,
- - - - ter e-choes mer - ri - ly.

ha ha ha ha happy mirth and joll - i - ty. Tripping gai-ly on our way,
- - - - ter e-choes mer - ri - ly.

Sing a song of laugh-ter gay, Sing a song of
Sing a song of laugh-ter gay, Sing a song of
laugh - ter gay, of laugh - ter, laugh - ter, laugh-ter gay,
laugh - ter gay, of laugh - ter, laugh - ter, laugh-ter gay, With

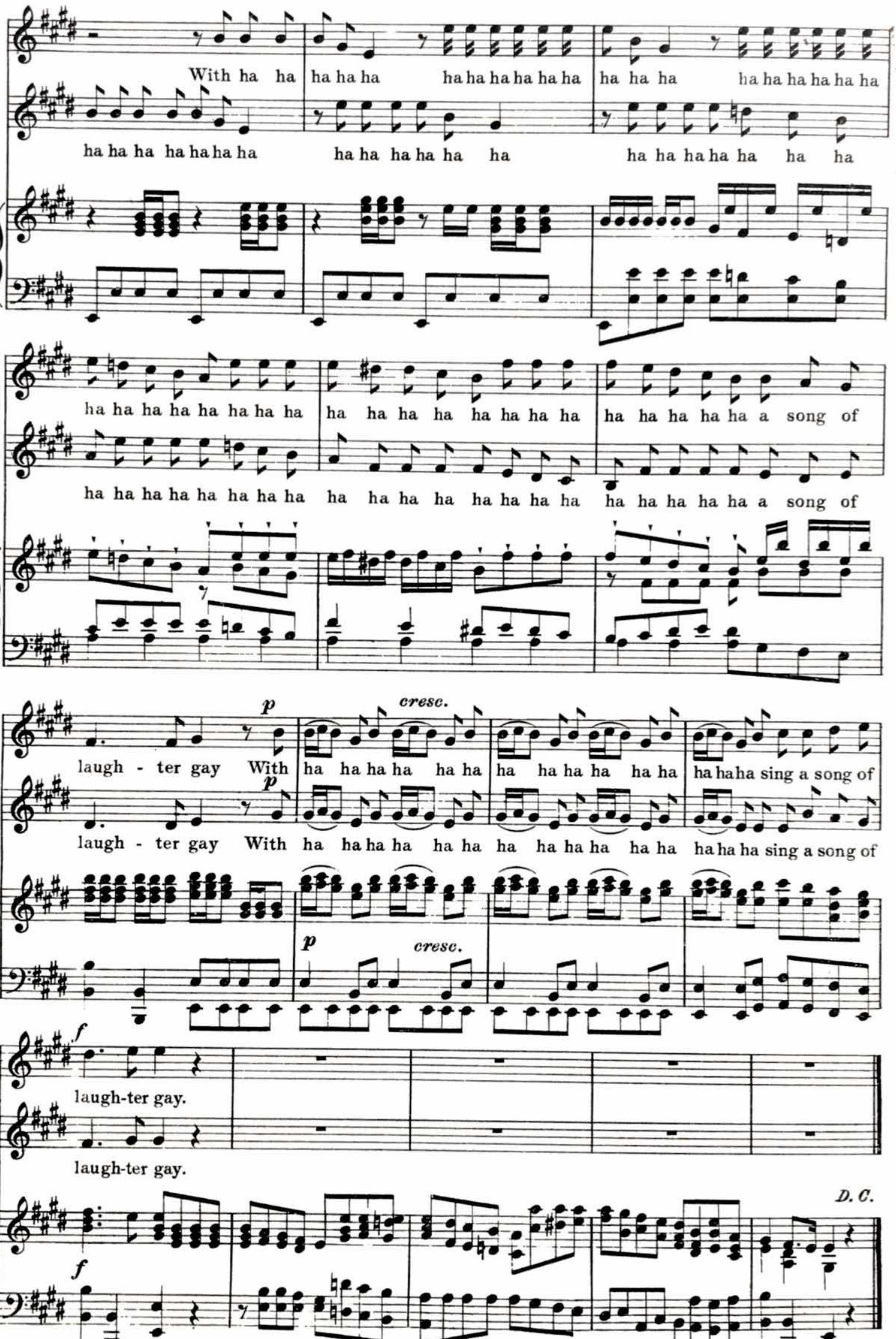
With ha ha ha ha ha ha ha ha ha ha ha ha ha ha ha ha ha ha ha ha ha
ha ha ha ha ha ha ha ha ha ha ha ha ha ha ha ha ha ha ha ha
ha ha ha ha ha ha ha ha ha ha ha ha ha ha ha ha ha ha ha ha ha ha ha a song of
ha ha ha ha ha ha ha ha ha ha ha ha ha ha ha ha ha ha ha ha ha a song of
p
cresc.
laugh - ter gay With ha ha ha ha ha ha ha ha ha ha ha ha ha ha ha sing a song of
laugh - ter gay With ha ha ha ha ha ha ha ha ha ha ha ha ha ha ha sing a song of
f
laugh-ter gay.
laugh-ter gay.
D. C.