

op. 89 Winterreise

Wilhelm Müller
D 911

Erste Abteilung

I. Gute Nacht

Februar - Herbst 1827

Mäßig *)

7

Fremd bin ich ein - ge - zo - gen, fremd zieh ich wie - der - aus, der
Ich kann zu mei - ner Rei - sen nicht wä - len mit der - Zeit, muß

12

Mai war mir ge - wo - gen mit man - chem Blu - men - strauß. Das
selbst den Weg mir wei - sen in die - ser Dun - kel - heit. Es

16

Mäd - chen sprach von Lie - be, die Mut - ter gar von - Eh', das
zieht ein Mon - den - schat - ten als mein Ge - fähr - te - mit, es

legato

*) Tempobezeichnung im Autograph: *Mäßig, in gehender Bewegung.*

20

Mäd - chen sprach von Lie - be, die Mut - ter gar von Eh.
zieht ein Mon - den - schat - ten als mein Ge - fähr - te mit,

25

Nun ist die Welt so trü - be, der Weg ge - hüllt in
und auf den wei - ßen Mat - ten such ich des Wil - des

29

Schnee, nun ist die Welt so trü - be, der Weg ge - hüllt in
Tritt, und auf den wei - ßen Mat - ten such ich des Wil - des

33

Schnee.
Tritt.

*) Takt 32, Singstimme: 4. Achtel α' im Autograph alternativ auch eine Oktave tiefer.

39

Was soll ich län - ger wei - len, daß man mich trieb' hin -

43

aus, laß ir - re Hun - de heu - len vor ih - res Her - ren -

47

Haus. Die Lie - be liebt das Wan - dern, Gott hat sie so ge -

pp legato

51

macht, von Ei - nem zu dem An - dern, Gott hat sie so ge -

55

macht. Die Lie - be liebt das

59

Wan - dern, fein Lieb - chen, gu - te Nacht, von Ei - nem zu dem An - dern, fein

64

Lieb - chen, gu - te Nacht.

69

Will dich im Traum nicht stö - ren, wär

74

schad um dei - ne — Ruh, sollst mei - nen Tritt nicht hö - ren, sacht,

78

sacht, die Tü - re — zu. Schreib im Vor - ü - ber - ge - hen ans

legato

82
 Tor— dir: gu - te — Nacht, da - mit du mö - gest se - hen, an

86
 dich hab ich ge - dacht. Schreib im Vor - ü - ber -

91
 ge - hen ans Tor dir: gu - te Nacht, da - mit du mö - gest

95
 se - hen, an dich hab ich ge - dacht, an dich hab ich ge -

un poco ritard.

pp un poco ritard.

99
 dacht.

a tempo >

p pp dim.

II. Die Wetterfahne *)

Ziemlich geschwind **)

Der

6
Wind spielt mit der Wetterfahne auf meines schönen Liebchens Haus:

10
Da dacht' ich schon in meinem Wahne, sie piff' den armen Flüchtling

14
aus. Er hätte es eher bemerken sollen des Hauses aufge-

*) Einen Entwurf s. Teil b, Anhang, S. 260.

**) Tempobezeichnung im Autograph: *Ziemlich geschwind, unruhig.*

18

steck - tes Schild, so hätt er nim - mer su - chen wol - len im Haus ein treu - es

cresc.

22

Frau - en - bild. Der Wind spielt drin - nen mit den Her - zen,

(leise)

f f p pp

27

wie auf dem Dach, nur nicht so laut. Was fra - gen sie nach mei - nen

(laut)

pp cresc. mf

31

Schmer - zen? Ihr Kind ist ei - ne - rei - che Braut. Der

(leise)

cresc. f p

35

Wind spielt drin - nen mit den Her - zen, wie auf dem Dach, nur nicht so laut.

pp *tr*

39 (laut)

Was fra - gen sie nach mei-nen Schmer-zen? was fra - gen sie nach mei-nen

cresc. *mf* *cresc.*

43

Schmer-zen? Ihr Kind ist ei - ne rei - - che Braut.

f

47

tr *tr* *tr* *pp* *tr*

III. Gefrorne Tränen

Nicht zu langsam

pp
decresc.
fp>

7
Ge - fror - ne Trop - fen fal - len von mei - nen Wan - gen ab: fp>

pp

12
Ob es mir denn ent - gan - gen, daß ich ge - wei - net hab? daß ich ge - wei - net

decresc.

17
hab? Ei Trä - nen, mei - ne Trä - nen, und

pp

23
seid ihr gar so lau, daß ihr er - starrt zu Ei - se, wie kü - ler Mor - gen

28

tau? Und dringt doch aus der Quel - le der Brust so glü-hend heiß, als

34

woll - tet ihr zer - schmel - zen des gan - zen Win - ters Eis, des gan - zen Win - ters

cresc. *f*

fz *fz* *fz*

39

Eis, ihr dringt doch aus der Quel - le der Brust so glü-hend heiß, als

fz *p*

44

woll - tet ihr zer - schmel - zen des gan - zen Win - ters Eis, des gan - zen Win - ters

(stark)

cresc. *f*

fz *fz* *fz*

49

Eis.

p *pp*

decresc.

IV. Erstarrung*)

Ziemlich schnell**)

*) Einen Entwurf s. Teil b, Anhang, S. 263.

**) Tempobezeichnung im Autograph: *Nicht zu geschwind.*

16

such im Schnee ver - ge - bens nach ih - rer Trit - te

19

Spur, wo sie an mei - nem Ar - me durch -

22

strich die - grü - ne Flur. Ich

25

will den Bo - den küs - sen, durch - drin - gen - Eis und

mf

28 *ossia: *)*

Schnee mit mei - - - nen hei - ßen Trä - nen, bis ich die

f *decresc.*

32

Er - de, die Er - - - de seh, ich will den Bo - den

p *fp* *f*

36

küs - sen, durch - drin - gen Eis und Schnee mit mei - - - nen hei - ßen

p *f*

40

Trä - nen, bis ich die Er - de, die Er - - - de

f *decresc.* *p*

*) Takt 29, *ossia*: So im Autograph.

44

seh. Wo

p *pp legato*

48

find ich ei - ne Blü - te, wo find ich grü - nes Gras? Die

52

Blu - men sind er - stor - ben, der Ra - sen sieht so blaß, die

> cresc. *p* *fp>*

56

Blu - men sind er - stor - ben, der Ra - sen sieht so blaß. Wo

> cresc. *p*

60

find ich ei - ne Blü - te, wo find ich grü - nes

cresc.

63

Gras _____? Soll denn kein An - ge -

f> p p

66

den - ken ich neh - men mit von hier____? Wenn

69

mei - ne Schmer - zen schwei - gen____, wer sagt mir dann von ihr____? Soll

73

denn kein An - ge - den - ken ich neh - men mit von

76

hier? Wenn mei - ne Schmer - zen schwei - gen, wer

79

sagt mir - dann von ihr? Mein

82

Herz ist wie er - stor - ben,*1) kalt starrt ihr - Bild dar -

*1) Takt 82-83, 92-93: Bei W. Müller „erfroren“ statt „erstorben“; vgl. jedoch *Quellen und Lesarten*.

85

in: schmilzt je — das Herz mir wie - der, fließt

88

auch ihr Bild, ihr Bild da -

decresc.

91

hin. Mein Herz ist wie er - stor - ben, kalt

94

starrt ihr Bild dar - in: schmilzt je — das Herz mir

97

wie - der, fließt auch ihr Bild, ihr

ff *decresc.* *p*

100

Bild da - hin, ihr Bild da -

f *un poco ritard.*

un poco ritard.

103

hin.

p *a tempo*

106

pp *dim.*

V. Der Lindenbaum

Mäßig*)

4

6

Am

fp>

ppp

9

Brun - nen vor dem To - re, da steht ein Lin - den - baum, ich

p

*) Tempobezeichnung im Autograph: *Mäßig langsam*.

13

träumt' in sei-nem Schat-ten so man-chen sü-ßen Traum. Ich

17

schnitt in sei-ne Rin-de so man-ches lie-be Wort; es

21

zog in Freud und Lei-de zu ihm—mich im-mer fort.

25

Ich

29
 muß' auch heu - te wan - dern vor - bei in tie - fer Nacht, da

33
 hab ich noch im Dun - keln die Au - gen zu - ge - macht. Und

37
 sei - ne Zwei - ge rausch - ten, als rie - fen sie mir zu: komm

41
 her zu mir, Ge - sel - le, hier findst du dei - ne Ruh.

45
 Die kal - - - - - ten Win - de

fz *p*

47

blie - sen mir grad ins An - ge -

fz *p*

49

sicht, der Hut flog mir vom

cresc. *f*

51

Kop - fe, ich wen - de - te mich

decesc.

53

nicht.

p *decesc.*

55

Nun

fp> *ppp*

59

bin ich man - che Stun - de ent - fernt von je - nem

pp > 3

62

Ort, und im - mer hör ich's rau - schen: du

3

65

fän - dest Ru - he dort! Nun bin ich man - che

3

68

ossia:)*

Stun - de ent - fernt von je - nem Ort, und

fp > 3

*) Takt 68, *ossia*: So im Autograph.

71

im - mer hör ich's rau - schen: du fän - dest Ru - he

74

dort, du fän - dest Ru - he dort!

fp

77

pp

80

decresc.

dim.

VI. Wasserflut

Langsam

5

Man - che Trän aus mei - nen Au - gen ist ge - fal - len in — den Schnee;
Schnee, du weißt von mei - nem Seh - nen: Sag, wo - hin doch geht dein Lauf?

pp

9

sei - ne kal - ten Flo - cken sau - gen dur - stig ein das hei - ße Weh ———!
Fol - ge nach nur mei - nen Trä - nen, nimmt dich bald das Bäch - lein auf ———,

fp

13

dur - stig ein — das hei - ße Weh!
nimmt dich bald das Bäch - lein auf.

pp

*) Die Notierungsweise in den Quellen legt nahe, daß in diesem ganzen Lied Triolen und punktierte Achtel einander rhythmisch anzugleichen sind; vgl. *Quellen und Lesarten*.

17

Wenn die Grä - ser spro - sen wol - len,
Wirst mit ihm — die Stadt durch - zie - hen,

21

weht da - her — ein lau - er Wind, und das Eis — zer - springt in Schol - len,
munt - re Stra - ßen ein und aus - fühlst du mei - ne Trä - nen glü - hen,

25

(stark)

und der wei - che Schnee zer - rinnt, und der wei - che Schnee zer - rinnt.
da — ist mei - ner Lieb - sten Haus, da — ist mei - ner Lieb - sten Haus.

29

pp

VII. Auf dem Flusse

Zweite Fassung *)

Langsam

Der du so lu - stig

pp staccato

6 (sehr leise)

rausch-test, du hel - ler, wil - der Fluß, wie still bist du ge - wor - den, gibst

ppp

11

kei - nen Schei - de - gruß! Mit har - ter, star - rer Rin - de hast

pp

16 (sehr leise)

du dich ü - ber - deckt, liegst kalt und un - be - weg - lich im San - de - aus - ge -

ppp

*) Erste Fassung s. Teil b, Anhang, S. 266.

21
streckt. In dei - ne De - cke grab ich mit

25
ei - nem spit - zen - Stein den Na - men mei - ner Lieb - sten und

29
Stund und Tag hin - ein: Den Tag des er - sten Gru - ßes, den

33
Tag, an dem ich - ging; um Nam und Zah - len win - det sich

37
ein - zer - broch - ner Ring.

41

Mein Herz, in die - sem Ba - che er -

46

kennst du nun dein Bild? - Ob's un - ter sei - ner Rin - de wohl

50

auch so rei - ßend schwillt? Ob's wohl

53

auch so rei - ßend schwillt? Mein Herz, in die - sem Ba - che

58

er - kennst du nun dein Bild? - Ob's un - ter sei - ner

ppp cresc. f

63

Rin - de wohl auch so rei - ßend schwillt? Ob's wohl

67

auch so - rei - ßend schwillt, ob's wohl auch so - rei - ßend

sfz

70

schwillt?

fp decresc. pp

VIII. Rückblick

Nicht zu geschwind

4

7

10

Es brennt mir un - ter bei - den Soh - len, tret ich auch schon auf

p *fp* *f* *p* *cresc.*

13
Eis und Schnee, ich möcht nicht wie-der A-tem ho-len, bis ich nicht mehr die

f *p* *cresc.*

16
Tür-me seh, hab mich an je-dem Stein ge-sto-ßen, so

f *p* *f* *p*

19
eilt' ich zu der Stadt hin-aus, die Krä-hen war-fen Bäll und

f *p*

22
Schlo-ßen auf mei-nen Hut von je-dem Haus, die Krä-hen war-fen Bäll und

f *p*

25
Schlo-ßen auf mei-nen Hut von je-dem Haus.

dim.

28

Wie an - ders hast du mich emp - fan - gen, du

p *legato*

30

Stadt der Un - be - stän - dig - keit, an dei - nen blan - ken Fen - stern

33

san - gen die Lerch und Nach - ti - gall im Streit. Die

36

run - den Lin - den - bäu - me blüh - ten, die kla - ren Rin - nen rausch - ten

39

hell, und, ach, zwei Mäd - chen - au - gen glüh - ten, da

cresc.

42
 war's ge - schehn um dich, Ge - sell, und, ach, zwei Mäd - chen - au - gen

45
 glüh - ten, da war's ge - schehn um dich, Ge - sell.

48
 Kömmt mir der Tag in die Ge - dan - ken, möcht ich noch ein - mal

51
 rück - wärts sehn, möcht ich zu - rü - cke wie - der wan - ken, vor ih - rem Hau - se

54
 stil - le stehn, kömmt mir der Tag in die Ge - dan - ken, möcht

57
 ich noch ein-mal rück-wärts sehn, möcht ich zu - rü - cke wie - der

60
 wan - ken, vor ih - rem Hau - se stil - le stehn, möcht ich zu - rü - cke wie - der

63
 wan - ken, vor ih - - - - rem Hau - se stil - le stehn,

66
 vor ih - rem Hau - se stil - le stehn.

IX. Irrlicht

Langsam

In die tief - sten Fel - sen - grün - de

lock - te mich ein Irr - licht hin: Wie ich ei - nen Aus - gang fin - de? Liegt nicht schwer mir in dem

Sinn, liegt nicht schwer mir in dem Sinn. Bin ge - wohnt das

ir - re Ge - hen, 's führt ja je - der Weg zum Ziel: uns - re Freu - den, uns - re Lei - den,

23

al - les ei - nes Irr-lichts Spiel, al - les ei - nes Irr-lichts Spiel.

28

Durch des Berg - stroms trock-ne Rin-nen wind ich ru - hig mich hin - ab - je - der

33

Strom_ wird's Meer ge - win-nen, je - des Lei - den auch sein Grab, je - der Strom_ wird's Meer ge -

38

win-nen, je - des Lei - den auch sein Grab.

X. Rast
Zweite Fassung *)

Mäßig

*) Erste Fassung s. Teil b, Anhang, S. 272; einen Entwurf s. Teil b, Anhang, S. 270.

19 (leise)

war zu kalt zum Ste - hen, der Rü - cken fühl - te — kei - ne Last,

pp

23 (stark) (leise)

der Sturm half fort mich we - hen, der

cresc. f pp

27 (stark)

Rü - cken fühl - te — kei - ne Last, der Sturm half fort mich

cresc. f

31

we - hen. In

P dim.

37

ei - nes Köh - lers en - gem Haus hab Ob - dach ich ge - fun - den;

pp simile

42

doch mei^{ne} Glie - der ruhn nicht aus: so bren - nen ih - re Wun - den. Auch

cresc. *p*

47

du, mein Herz, in Kampf und Sturm so wild und so ver - we - gen, fühlst

(leise)

51

in - der Still erst dei - nen Wurm mit hei - ßem Stich sich re - gen,

(stark)

pp *cresc.* *f*

56

fühlst in - der Still erst dei - nen Wurm mit hei - ßem Stich, sich

(leise) (stark)

pp *cresc.* *f*

61

re - gen.

p *decresc.*

XI. Frühlingstraum

Zweite Fassung*)

Etwas bewegt

Ich

pp

5

träum-te von bun - ten Blu - men, so wie sie wohl blü - hen im Mai, ich

p

9

träum - te von grü - nen Wie - sen, von lu - sti-gem Vo - gel - ge -

12

Schnell

schrei —, von lu - sti-gem Vo - gel - ge - schrei. Und

*) Erste Fassung s. Teil b, Anhang, S. 275.

15 *)

als die Häh - ne kräh - ten, da ward mein Au - ge

18

wach, da war es kalt und fin - ster, es

21

schrie - en die Ra - ben vom Dach, da war es kalt und

24

fin - ster, es schrie - en die Ra - ben vom Dach.

*) Zu Takt 16 und 60, Singstimme, vgl. *Quellen und Lesarten*.

27 Langsam

27 *Langsam*

Doch an den Fen-ster - schei - ben, wer mal - te die Blät - ter

pp

legato

32

da? doch an den Fen-ster - schei - ben, wer mal - te die Blät - ter

pp

36

da? Ihr lacht wohl ü - ber den Träu - mer, der Blu - men im Win - ter

pp

40

sah, der Blu - men im Win - ter sah?

dim.

44 *Etwas bewegt*

Ich

pp

49

träum-te von Lieb um Lie - be, von ei - ner schö - nen Maid, von Her - zen und von

54

Schnell

Küs - sen, von Won-ne und Se - lig - keit, von Won-ne und Se - lig - keit. Und

59

als die Häh - ne kräh-ten, da ward mein Her - ze wach, nun

63

sitz ich hier al - lei - ne und den - ke dem Trau - me nach, nun

67

sitz ich hier al - lei - ne und den - ke dem Trau - me nach.

71 Langsam

Die Au-gen schließ ich wie - der, noch schlägt das Herz so-

pp

legato

warm, die Au-gen schließ ich wie - der, noch schlägt das Herz so

warm. Wann grünt ihr Blät-ter am Fen-ster, wann halt ich mein Lieb-chen im

Arm? wann halt ich mein Lieb-chen im Arm?

dim.

XII. Einsamkeit *)

Langsam

Wie ei - ne trü - be — Wol - ke durch heit - re Lüf - te —

geht, wenn in der Tan - ne — Wip - fel ein

mat - tes Lüft - chen — weht: so zieh ich mei - ne —

*) Einen Entwurf s. Teil b, Anhang, S. 278.

16

Stra - ße da - hin mit trä - gem Fuß, durch hel - les, fro - hes_

20

Le - ben, ein - sam und oh - ne Gruß. Ach!

24

daß die Luft so - ru - hig, ach! daß die Welt so - licht!

28

Als noch die Stür - me tob - ten,

31

war ich so e - lend, so e - lend nicht.

cresc.

fp

35

Ach! daß die Luft so — ru - hig, ach! daß die Welt so — licht!

f *p* *fp* *f* *fp*

40

Als noch die Stür - me tob - ten,

cresc.

f *fz* *p*

43

war ich so e - lend, so e - lend nicht.

pp *dim.*

fp

Zweite Abteilung
XIII. Die Post

Etwas geschwind

27

Die Post bringt kei - nen Brief für dich, was

pp

31

drängst — du denn so wun - der - lich, mein Herz —, mein

35

Herz —? Die Post bringt kei - nen

pp *p*

39

Brief für dich, mein Herz —, mein Herz —, was drängst du denn so

cresc. *p*

43

wun - der - lich, mein Herz —, mein Herz —?

f *p*

48

53

Nun ja, die Post kommt aus der Stadt, wo

58

ich ein lie - bes Lieb - chen hatt, mein Herz _____!

cresc. *f*

62

Wo ich ein lie - bes Lieb - chen hatt, mein _____

p *decresc.* *pp*

67

Herz _____, mein _____ Herz _____!

fp *fp* 1

72

Willst wohl ein - mal hin - ü - ber sehn und fra - - - gen,

77

wie es dort mag gehn, mein Herz —, mein Herz —?

82

Willst wohl ein - mal hin - ü - ber sehn, mein Herz —, mein

86

Herz —, und fra - gen, wie es dort mag gehn, mein Herz —

90

—, mein Herz —?

XIV. Der greise Kopf

Etwas langsam

Der Reif hatt' ei - nen

wei - Ben Schein mir ü - bers Haar ge - streu - et. Da

glaubt' ich schon ein Greis zu sein, und hab mich sehr ge - freu - et.

Doch bald ist er hin - weg - ge - taut, hab wie - der schwarze

p *f*

20

Haa-re, daß mir's vor mei-ner Ju-gend graut— wie

25

weit noch bis zur Bah-re! wie weit noch bis zur Bah-re! Vom

30

A-bend-rot zum Mor-gen-licht ward man-cher Kopf zum Grei-se.

35

Wer glaubt's? und mei-ner ward es nicht auf die-ser gan-zen Rei-se, auf

40

die-ser gan-zen Rei-se!

XV. Die Krähe

Etwas langsam

System 4: The vocal line concludes with "um mein Haupt ge - flo - gen.". The piano part ends with a final chord.

16

Krä - he, wun - der - li - ches Tier, willst mich nicht ver -

19

las - sen? Meinst wohl bald als Beu - te hier

cresc.

22

mei - nen Leib zu fas - sen?

25

Nun es wird nicht weit mehr gehn an dem Wan - der -

sta - - be, Krä - he, laß mich end - lich sehn

crescendo

31

Treu - e bis zum Gra - - - - be,

f fz

34

Krä - he, laß mich end - lich sehn Treu - e bis zum

p

37

Gra - - - - be.

p

40

dim.

XVI. Letzte Hoffnung

Nicht zu geschwind

pp >

5

Hie und da ist an den Bäu - men manches bun-te Blatt zu sehn, und ich blei - be

10

vor den Bäu - men oft - mals in Ge - dan - ken stehn. Schau-e

The second system of the vocal and piano accompaniment. The vocal line continues with the lyrics. The piano accompaniment includes some chordal textures and melodic lines.

15

nach dem ei-nen Blat-te, hän-ge mei - ne Hoffnung dran, spielt der Wind mit mei-nem

cresc.

20

Blat-te, zitt'r' ich, was ich zit-tern kann.

The final system of the vocal and piano accompaniment. The vocal line concludes with the lyrics. The piano accompaniment features a dense texture of chords and moving lines.

25

Ach, und fällt das Blatt zu Bo - den,

cresc. *f*

28

etwas langsamer a tempo

fällt mit ihm die Hoffnung ab, un poco ritard. a tempo

decresc. *p* *pp* *cresc. f*

32

fall ich sel - ber mit zu Bo - den, wein __,

decresc. *p*

36

wein __ auf mei - ner Hoff - nung Grab, wein __, wein auf mei - ner

pp

42

Hoff - nung Grab.

fp *pp*

XVII. Im Dorfe

Etwas langsam

System 3: The voice enters with the lyrics "Es bel - len die". The piano accompaniment is marked *pp*. The right hand has a melodic line, and the left hand continues the rhythmic pattern.

System 4: The voice continues with the lyrics "Hun - de, es ras - seln die Ket - ten, es schla - fen die". The piano accompaniment continues with the same rhythmic pattern.

9
Men - schen in ih - ren Bet - ten,

cresc.

11
träu - men sich man - ches, was sie nicht

p pp

13
ha - ben, tun sich im Gu - ten und Ar - gen er-

cresc.

15
la - ben, und mor-gen

pp

a tempo

17

ritard.

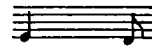

früh ist al - les zer - flos - sen. —

ritard.

a tempo

dim.

19

Je nun, je nun, sie ha-ben ihr Teil ge-nos-sen, und

p

22

hof-fen, und hof-fen, was sie noch üb-ri-g lie-ßen, doch wie - der zu fin - den, doch

25

wie - der zu fin - den auf ih - ren Kis - sen.

decresc.

28

pp

30

Bellt mich nur fort _____, ihr wa - chen

32

Hun - de, laßt mich nicht ruhn in der Schlum - mer-
cre - - - - - scen - - - - -

34

stun - de! Ich bin _____ zu
- do p

36

En - de mit al - - len Träu - men, was

38

will ich un - ter den Schlä - fern säu - men? Ich bin — zu

41

En - de mit al - len — Träu - men, was

43

will ich un - ter den Schlä - fern säu - - - men?

47

47

XVIII. Der stürmische Morgen

Ziemlich geschwind, doch kräftig

10

ro - te Feu - er - flam - men ziehn_ zwi - schen ih - nen_ hin, das

12

nenn ich ei - nen_ Mor - gen so recht nach mei - nem Sinn. Mein

14

Herz sieht an_ dem_ Him - mel ge - malt sein eig - nes Bild, es

16

ist nichts als der Win - ter, es ist nichts als der Win - ter, der

18

Win - ter kalt und wild.

XIX. Täuschung

Etwas geschwind

Ein

6 [♩]

Licht — tanzt freund-lich vor — mir her — ; ich folg — ihm

simile

11 [♩]

nach die Kreuz und Quer. Ich folg — ihm gern und seh's — ihm

16

an — , daß es — ver- lockt den Wan-ders-mann.

22

Ach, wer wie ich so e-lend ist, gibt gern— sich hin der bun-ten List, die

28

hin-ter Eis und Nacht— und Graus— ihm weist— ein hel-les, war-mes

[♩]

cresc. - - - P

33

Haus— und ei - ne lie - be See - le drin- nur

38

Täu - schung ist— für mich Ge-winn.

decresc.

XX. Der Wegweiser

Mäßig

Was ver -

6

meid ich denn die We - ge, wo die an - dern Wand - rer gehn, su - che

11

mir ver - steck - te Ste - ge durch ver - schnei - te Fel - sen - höhn _____ ? su - che

15

mir ver - steck - te Ste - ge durch ver - schnei - te Fel - sen - höhn, durch Fel - sen - höhn?

cresc. p

20

Ha-be ja doch nichts be-gan-gen, daß ich Men-schen soll-te

pp

25

scheun, daß ich Men-schen soll-te scheun, welch ein tö-rich-tes Ver-lan-gen treibt mich

fp

30

in die Wü-ste - nei-en, treibt mich in die Wü-ste - nei'n?

fp>

pp

35

Wei-ser

p

41

ste-hen auf den We - gen,^{*)} wei-sen auf die Städ - te zu, und ich

46

wandre son-der Ma - ßen, ohne Ruh, und su - che Ruh, und ich wand-re son-der-

51

Ma - ßen, oh-ne Ruh, und su - che Ruh, und su - che Ruh.

cresc. p

55

Ei-nen Wei-ser seh ich ste - hen un-ver - rückt vor mei-nem

decresc. pp

*) Takt 42, Singstimme: bei W. Müller „Straßen“ statt „Wegen“.

60

Blick, ei-ne Stra-ße muß ich ge - hen, ei-ne Stra-ße muß ich ge - hen, die noch

cre - - - - - scen - - - do

65

kei - - - ner_ging zu - rück. Ei-nen Wei-ser seh ich ste-hen un-ver-

f p pp

71

rückt vor mei-nem Blick, ei-ne Stra-ße muß ich ge-hen, die noch kei - -

cre - - - - - scen - - - do

f

76

- - ner_ging zu - rück, die noch kei-ner ging zu - rück.

p pp

XXI. Das Wirtshaus

Sehr langsam

5
Auf ei - nen To - ten - a - cker hat mich mein Weg ge - bracht, all -

8
hier will ich ein - keh - ren, hab ich bei mir ge - dacht. Ihr

12
grü - nen To - ten - krän - ze könnt wohl die Zei - chen sein, die mü - de Wand - rer la - den ins

15

küh-le Wirts-haus ein. Sind denn in diesem Hau - se die

19

Kam-mern all be-setzt? bin matt zum Nie-der-sin - ken, bin töd-lich schwer ver-letzt.

22

O un-barm-herz'-ge Schen-ke, doch wei-sest du mich ab? Nun

25

wei-ter denn, nur wei - ter, mein treu - er Wan - der-stab, nun wei - ter denn, nur wei - ter, mein

cresc. p cresc.

28

treu - er Wan - der - stab.

XXII. Mut

Zweite Fassung^{*)}

Ziemlich geschwind, kräftig

5

Fliegt der Schnee mir ins Gesicht, schüttl' ich ihn her -

9

un - ter. Wenn mein Herz

13

— im Bu - sen spricht, sing ich hell- und- mun-ter.

^{*)} Erste Fassung s. Teil b, S. 242.

18

23

Hö - re nicht, was es mir sagt, ha - be kei - ne Oh - ren.

28

Füh - le nicht, was es mir klagt,

33

Kla - gen ist für To - ren.

37

Lu - stig in die_ Welt hin - ein ge - gen_ Wind und_ Wet - ter;

43

will kein Gott auf_ Er - den sein, sind wir sel - ber_ Göt - ter!

48

Lu - stig in die_ Welt hin - ein ge - gen Wind und Wet - ter;

53

will kein Gott auf_ Er - den sein, sind wir sel - ber_ Göt - ter!

59

XXIII. Die Nebensonnen

Zweite Fassung *)

Nicht zu langsam

Drei

Son - nen sah ich am Him - mel stehn, hab lang und fest — sie

an - ge-sehn. Und sie auch stan - den da so stier, als

woll - ten sie — nicht weg von mir. Ach,

*) Erste Fassung s. Teil b, S. 244.

16
 mei-ne Son-nen seid ihr nicht, schaut an-dern doch ins An-ge-sicht! Ach,

20
 neu-lich hatt' ich auch wohl drei: nun sind hin-ab die be-sten zwei.

24
 Ging nur die dritt' erst hin-ter-drein, im

28
 Dun-keln wird — mir woh-ler sein.

XXIV. Der Leiermann

Etwas langsam

pp

7

Drü-ben hin-term Dor-fe steht ein Lei-er-mann,

12

und mit star-ren Fin-gern dreht er, was er kann,

17

bar-fuß auf dem Ei-se wankt er hin und her, und sein klei-ner Tel-ler

22

bleibt ihm im-mer leer, und sein klei-ner Tel-ler bleibt ihm im-mer leer.

*ossia: *)*

*) Takt 26,48, *ossia*: So nach dem Autograph.

27

Kei-ner mag ihn hö-ren,

32

kei-ner sieht ihn an, und die Hun-de knur-ren

36

um den al-ten Mann, und er läßt es ge-hen

40

al-les; wie es will, dreht, und sei-ne Lei-er

44

steht ihm nim-mer still, dreht, und sei - ne Lei - er

48

ossia:

steht ihm nim-mer still.

53

Wun-der-li-cher Al-ter, soll ich mit dir_ gehn? Willst zu mei-nen Lie-dern

57

dei - ne Lei - er drehn_?

f *p* *pp*